

8. Prix « Restauration de carrières et de sites industriels » : Communauté d'agglomération des lacs de l'Essonne (91)

Restauration des lacs de Grigny et de Viry-Chatillon



Les lacs de Viry-Chatillon et Grigny sont d'anciennes carrières de sable exploitées jusque dans les années 60 et constituent un bassin d'expansion des crues de la Seine. Situés en zone urbaine très dense, ils ont été affectés par la pression foncière et la pollution urbaine.

En réponse, des travaux d'aménagement de grande envergure ont été réalisés entre 2004 et 2010 dans le but d'améliorer la qualité de l'eau des lacs, mais également de restaurer la

biodiversité sur le site, restructurer les berges et en faire un lieu attractif pour la population riveraine.

Sur les 100 ha de lacs, plus de 5 ha ont été aménagés afin de réaliser des roselières de faible profondeur améliorant la qualité de l'eau et favorisant un fort enrichissement de la faune et de la flore.

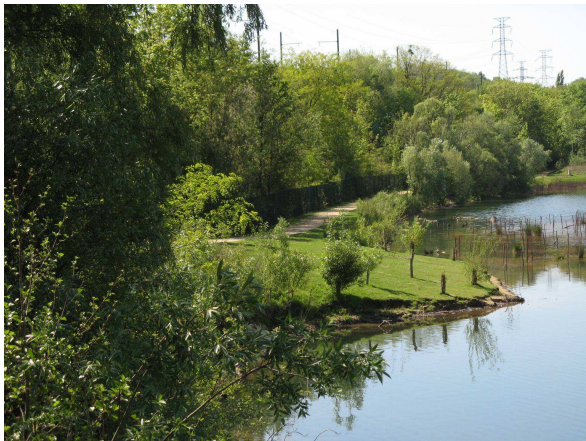

©Karine le Bihan



Contact :

Communauté d'agglomération des lacs de l'Essonne (91) : Karine Le BIHAN : 01 69 84 38 00 -
accueil@leslacsdelessonne.fr