

PRAIRIE HUMIDE LE LONG DE LA NOYE

Commune de Breteuil-sur-Noye

Acquéreur : commune de Breteuil-sur-Noye

Gestionnaire : services des espaces communaux

Année : 2009



A 10

SURFACE

1,23 hectares

MONTANT DE L'OPÉRATION

25 000 €

FINANCEMENT

Agence de l'eau Artois-Picardie	11 000 €
Commune de Breteuil-sur-Noye	14 000 €

Contexte

Depuis plusieurs années, la ville de Breteuil, située sur le bassin versant* de la Noye, a développé une politique de préservation de son environnement autour de deux plans d'eau. Au cours de l'année 2009, la commune a eu l'opportunité d'acquérir une parcelle localisée entre ces deux plans d'eau et située le long de la rivière la Noye. Cette parcelle est d'une superficie totale de 1,23 hectare.

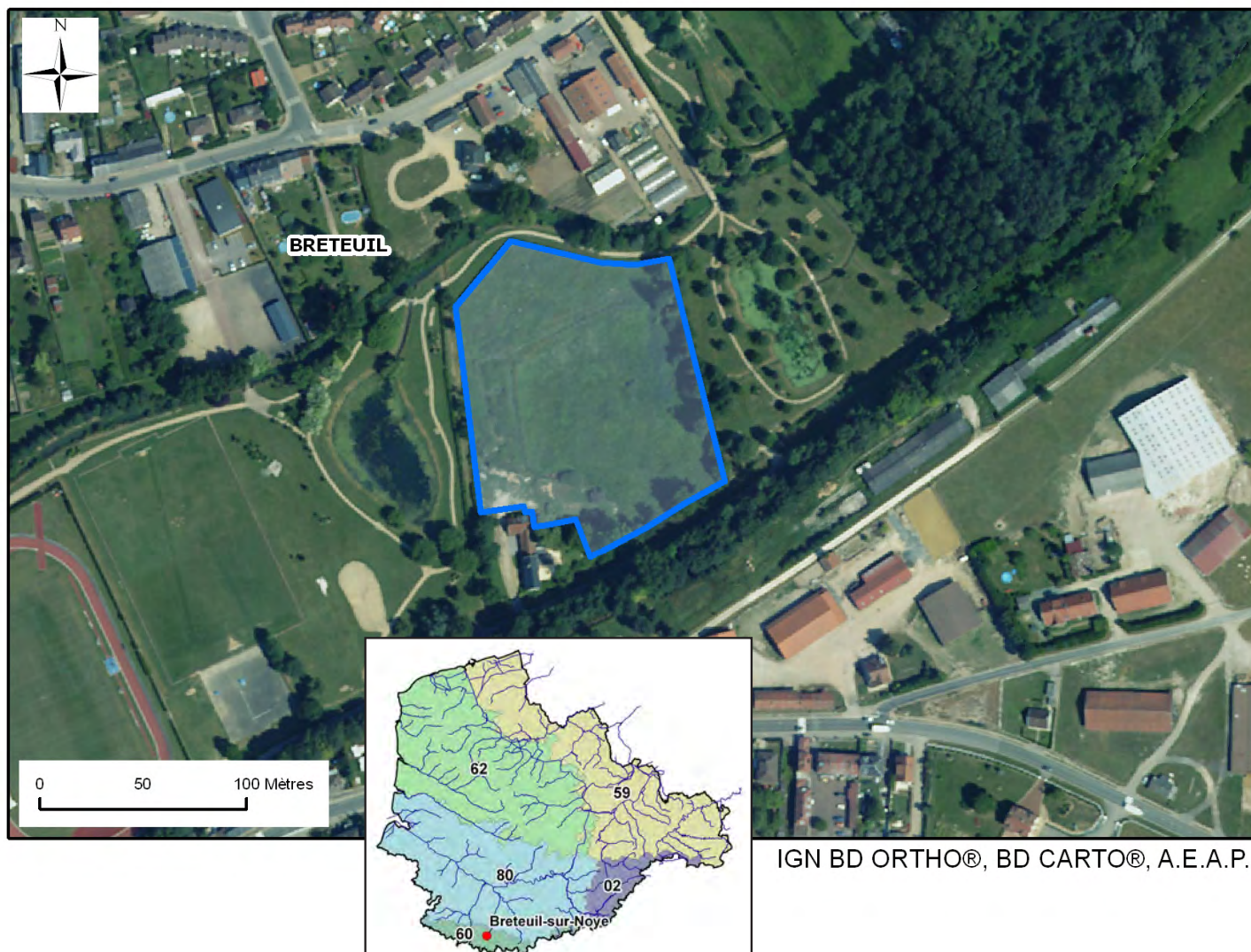

IGN BD ORTHO®, BD CARTO®, A.E.A.P.

Enjeux et objectifs

L'acquisition de ce terrain permet d'étendre la propriété foncière de la commune et de développer les actions menées en faveur de la préservation de l'environnement naturel dans le cadre de la définition de son plan de gestion par le Syndicat d'aménagement et d'entretien de la Noye. De plus, cette parcelle située le long de la Noye doit permettre de mieux gérer ce cours d'eau. Cette acquisition foncière fera donc l'objet d'une gestion durable. De même, ce terrain gardera la vocation d'espace naturel en étant classé en zone naturelle dans le PLU* de la commune.



La Noye

Modalités de l'opération

Après négociation amiable avec le propriétaire, la commune a acquis cette parcelle au prix demandé par le vendeur sur la base de l'estimation des Domaines.



Prairie humide

Résultats

L'achat a été effectué via l'apport de fonds propres de la commune et d'une participation financière de l'Agence de l'eau Artois-Picardie à hauteur de 50% du montant correspondant à l'estimation des Domaines.



Étang

Perspectives

Dans un premier temps, l'entretien du terrain sera effectué par les services des espaces communaux.

Le plan de gestion du site sera inclus dans le plan de gestion de la rivière, en cours d'élaboration par le Syndicat d'aménagement et d'entretien de la Noye. Ce plan de gestion définira les opérations de restauration et d'entretien permettant la valorisation écologique du site, en relation avec le fonctionnement de la Noye.

Un projet d'aménagement permettant d'accueillir le public est à l'étude. Le Conseil d'architecture d'urbanisme et de l'environnement de l'Oise a été sollicité dans ce cadre.



Sentier



200, rue Marceline - Centre Tertiaire de l'Arsenal - B.P. 80818 - 59508 Douai cedex
Tél : 03 27 99 90 00 - Fax : 03 27 99 90 15 - www.eau-artois-picardie.fr

CONTACTS :

COMMUNE DE BRETEUIL-SUR-NOYE : MAIRIE 03.44.80.24.24
AGENCE DE L'EAU ARTOIS-PICARDIE : ESTELLE CHEVILLARD/
ALEXANDRE POULAIN 03.27.99.90.31